

Stralcio Carta Tecnica Regionale
Scala 1: 10.000

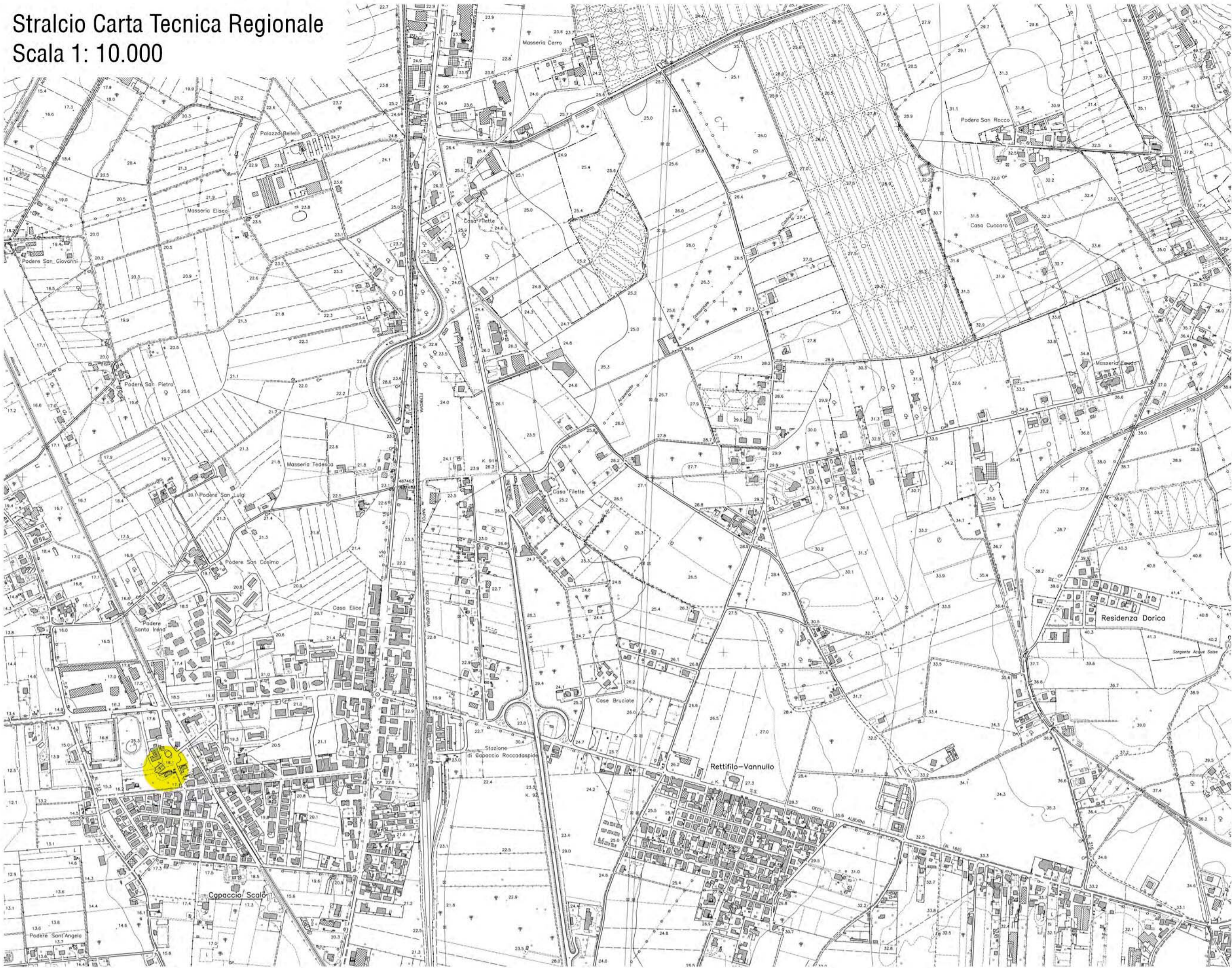

Stralcio Aerefotogrammetria
Scala 1: 5.000

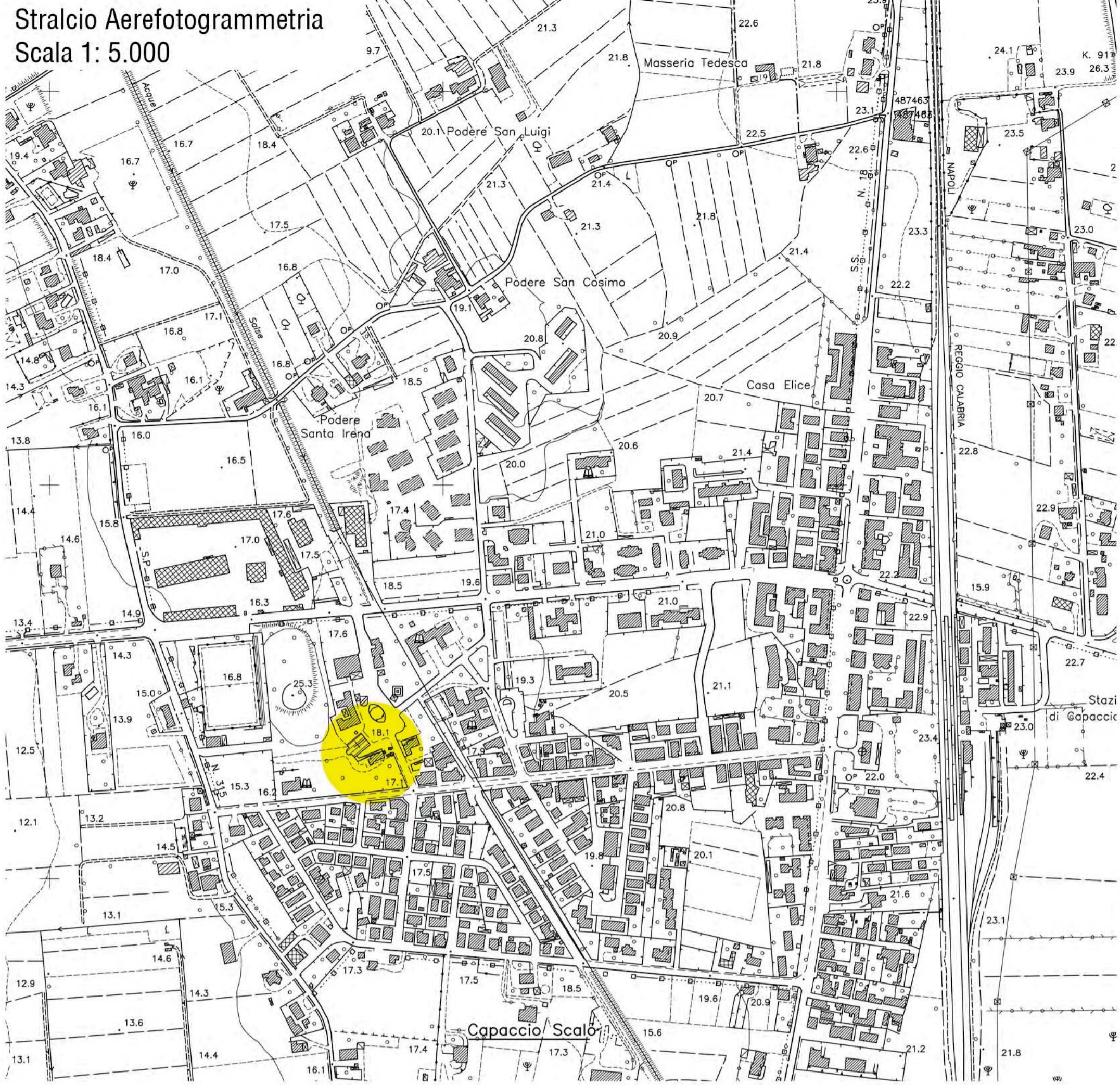

Stralcio ortofoto Comune di Capaccio-Paestum (SA)



Ingrandimento ortofoto zona Piazza Santini



Stralcio Mappa Catastale
Comune di Capaccio-Paestum (SA) - Foglio 12
Scala 1: 2.000

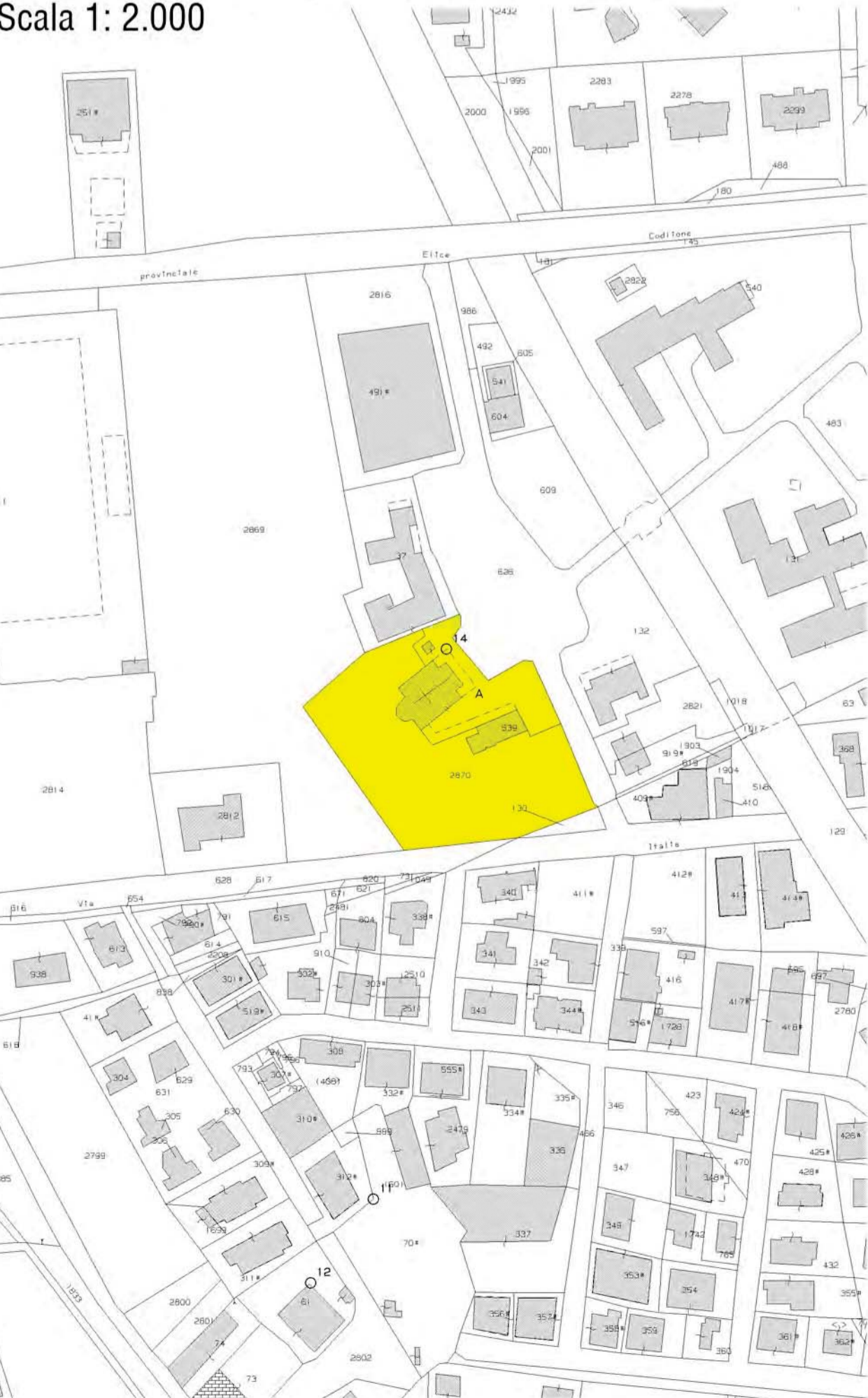

Comune di Capaccio-Paestum
Assessorato all'Urbanistica

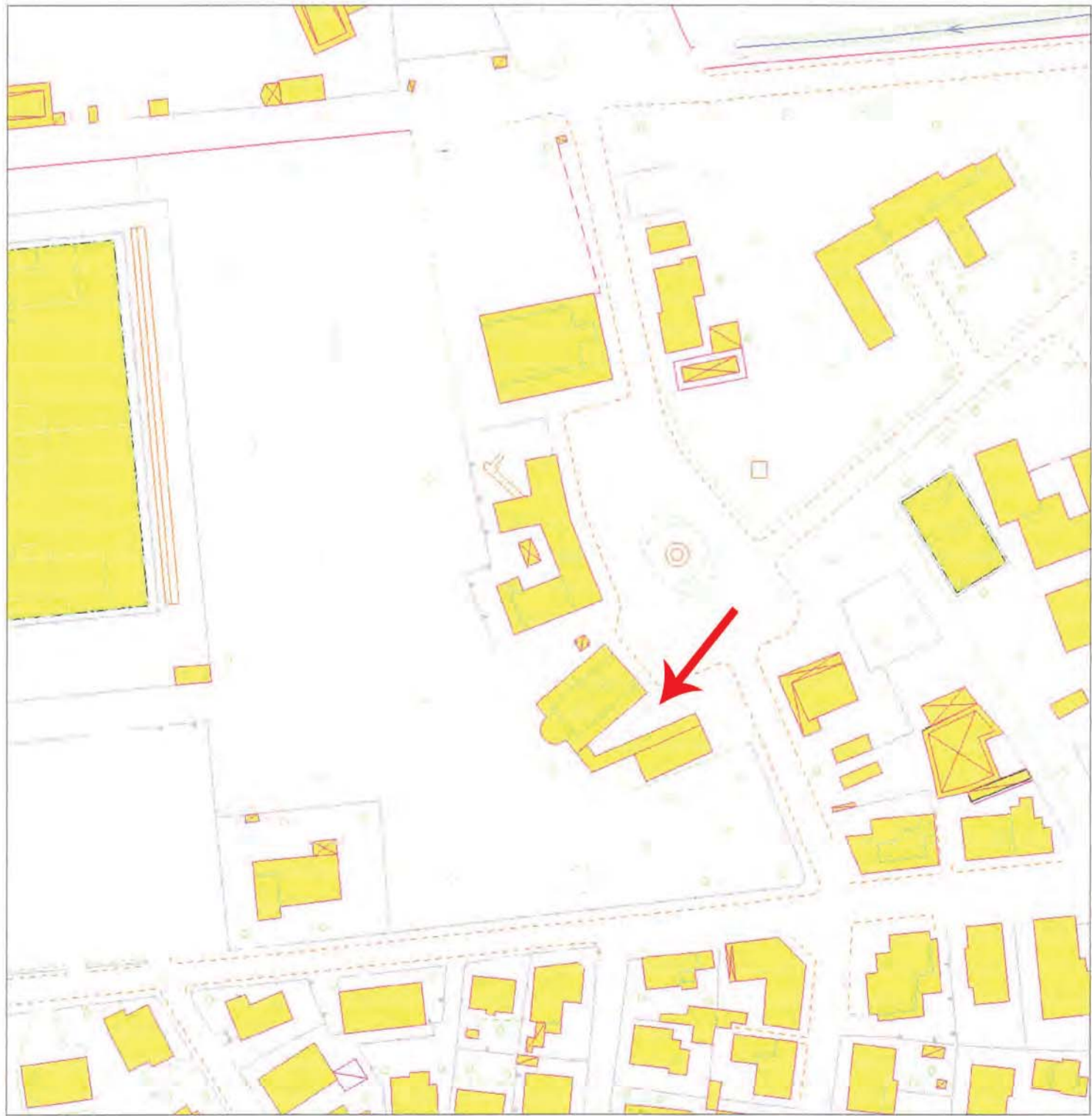

Scala 1:2000
Cartografia volo 2002

Realizzazione software a cura di:
Risorse Ambientali - Salerno

Stralcio Piano Regolatore Generale di Capaccio-Paestum (SA)
Scala 1: 500

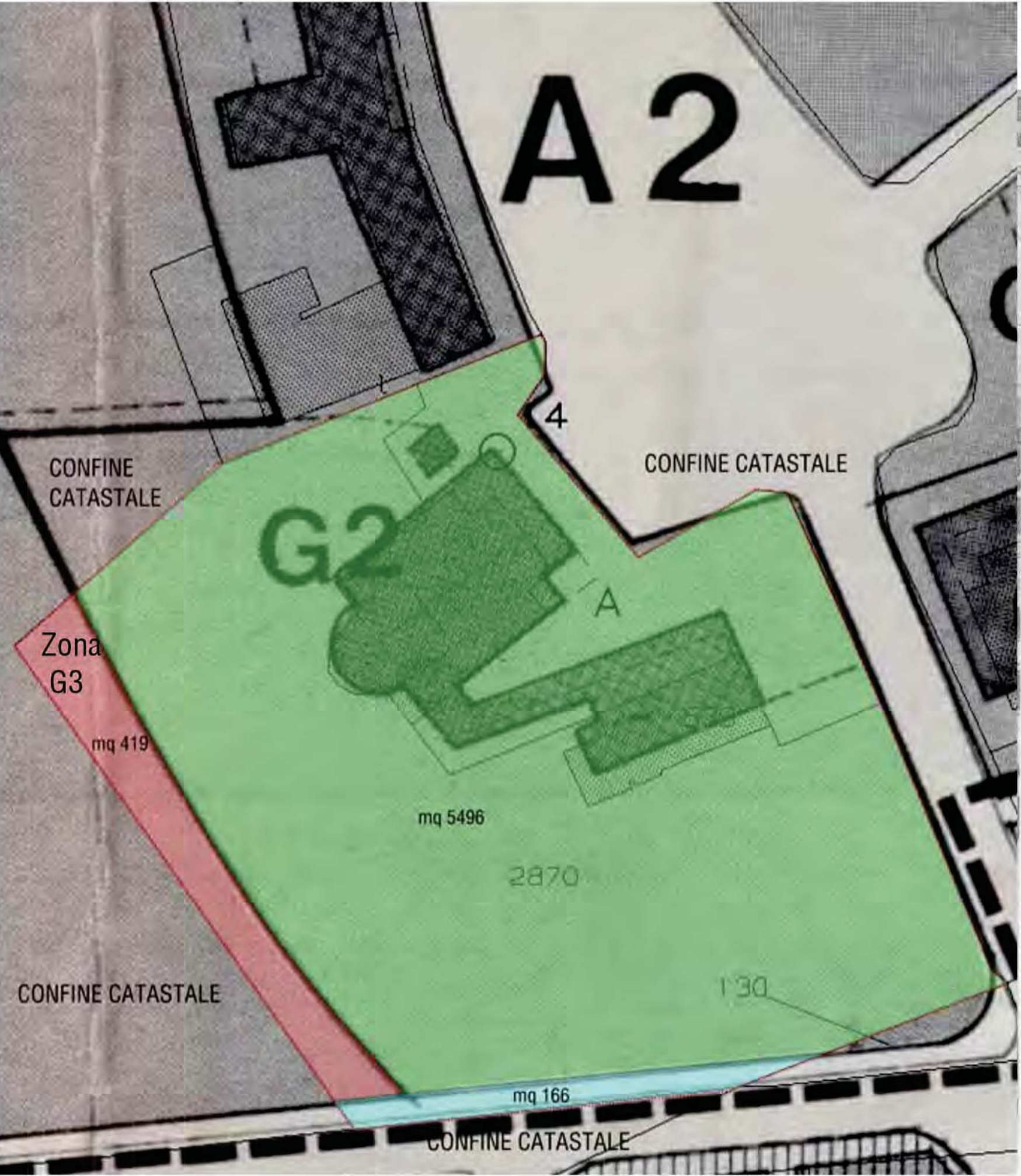

COMUNE DI CAPACCIO PAESTUM
Provincia di Salerno

REALIZZAZIONE DEL
NUOVO COMPLESSO
PARROCCHIALE SAN VITO
A SEGUITO DI DEMOLIZIONE
DELL'ESISTENTE

Elaborato N. **3** *STATO DI FATTO - INQUADRAMENTO TERRITORIALE*
Scale varie

ORDINARIO DIOCESANO: S.E. Mons. *Ciro Miniero*, Vescovo di Vallo della Lucania
ENTE PROPRIETARIO: Parrocchia San Vito - Capaccio
PROGETTISTI: arch. Raffaele Rammauro - arch. Angelo D'Apolito
LITURGISTA: Mons. Giovanni Di Napoli

DATA: Settembre 2022

arch. Raffaele Rammauro - via Del Mare, 12 - 84046 Marina di Ascea (Sa) Tel. e Fax 0974972358 - email: r.rammauro@tiscali.it

arch. Angelo D'Apolito - via Nazionale, 146 - 84060 Omignano Scalo (Sa)
Tel. e Fax 097464178 - email: angelodap@gmail.com - www.archad.it

